

SECCIÓN A-A

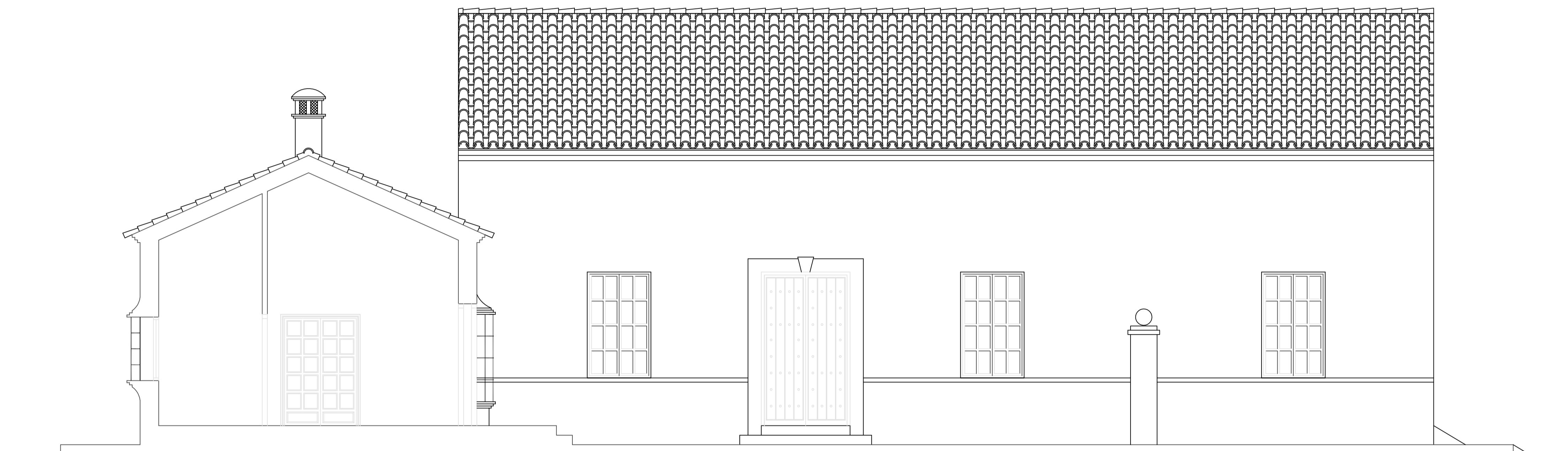

SECCIÓN B-B

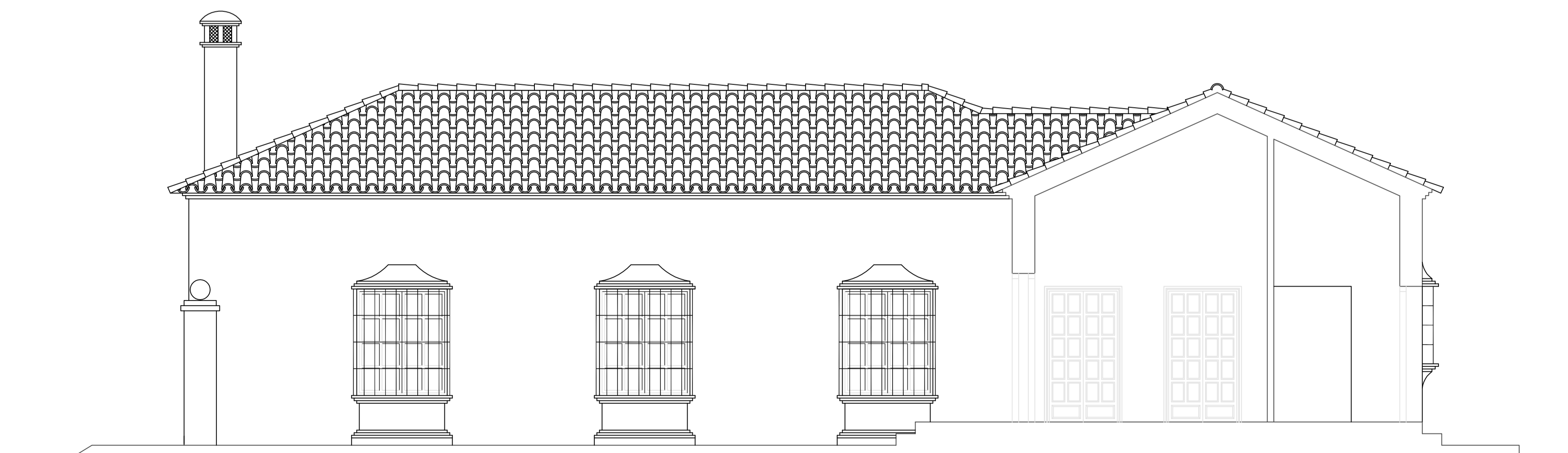

SECCIÓN C-C

PLANO Nº:		PROYECTO BÁSICO DE VIVIENDA UNIFAMILIAR RURAL SITO EN LA FINCA "RANCHO LAS AGUILERAS", PARCELA A, DEL T.M. DE RONDA (MÁLAGA)	
06		Promotor: EUGENIE GENEVIEVE JULLERAT	
ESCALA	FECHA	Arquitecto: ADOLFO IZQUIERDO CABALLERO	
1/50	SEP-07	Plano: SECCIONES	
		El Promotor:	El Arquitecto:
ESTUDIO DE ARQUITECTURA Y URBANISMO ADOLFO IZQUIERDO CABALLERO C/ Villanueva, 19 Bajo - 29400 Ronda (Málaga) Tfo/Fax: 952878241 www.adolfoizquierdo.com E-mail: adolfoizquierdo@coomalaga.es			